

Conception & réalisation pour la création d'une station de conversion (lot FR-A et FR-C) Coquelles(62)



LOT FR-A : MONTANT DES TRAVAUX 3 000 000 € HT

LOT FR-C : MONTANT DES TRAVAUX 1 500 000 € HT

MARCHE : Privé

MISSIONS : Conception et réalisation pour la création d'une station de conversion à Coquelles

- ✓ Etude de conception
- ✓ Optimisation de projet
- ✓ Plans d'exécution
- ✓ Planning

Maitre d'ouvrage :

✓ Siemens **SIEMENS**

Groupement Entreprises :

- ✓ Eiffage Génie Civil
- ✓ Eiffage Route
- ✓ Eiffage Energie
- ✓ Demouy

Equipe Sous-traitant

BET voirie et réseaux :

✓ DnA Consult **DnA Consult**

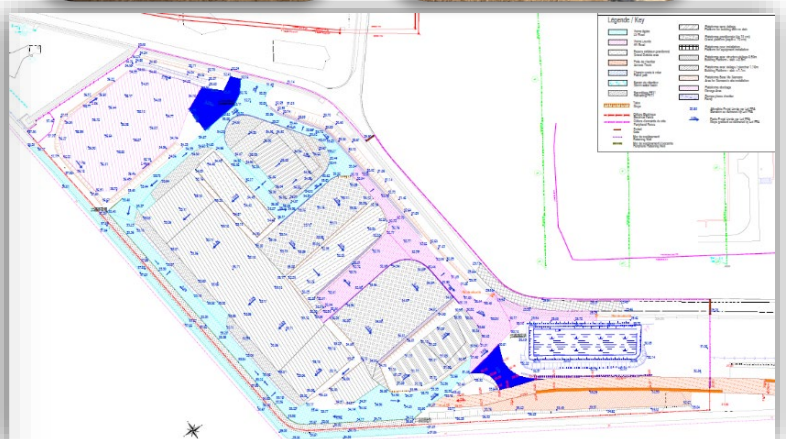
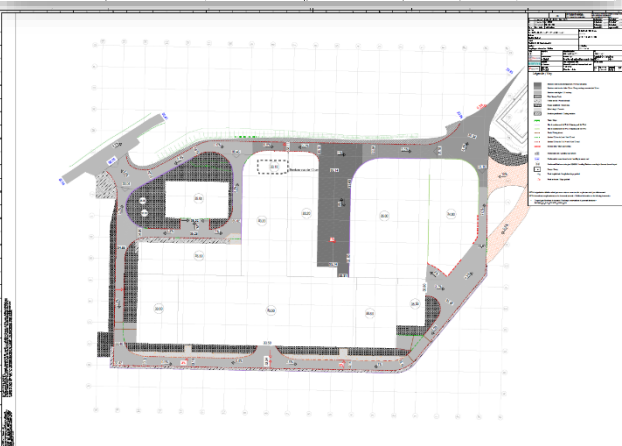
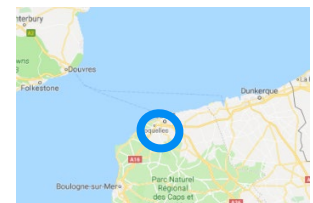
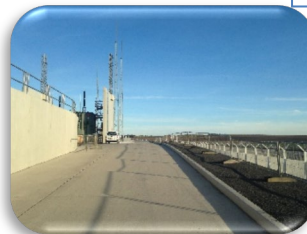
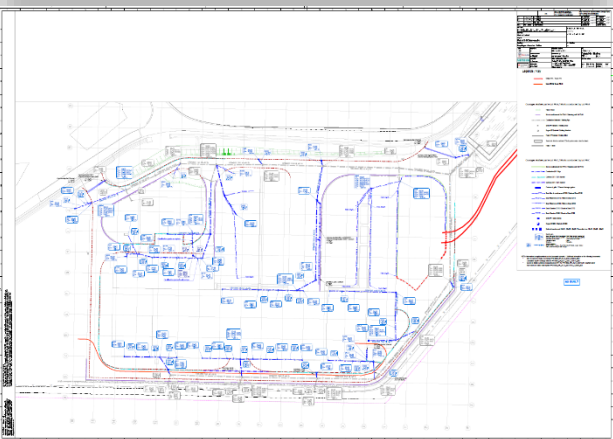



Marché de conception-réalisation pour la création d'une station de conversion

- Lot FR-A :

- ✓ Travaux préparatoires
- ✓ Terrassement
- ✓ Murs de soutènement (~500 ml)
- ✓ Clôtures d'enceinte (~900ml) et plan sureté
- ✓ Réseaux EP (~1000ml) & Bassin de rétention

- Lot FR-C :

- ✓ Aménagement surface : 35 000m²
- ✓ Réseaux secs
- ✓ Réseaux humides
- ✓ Réseaux 3D

